

M 1:50

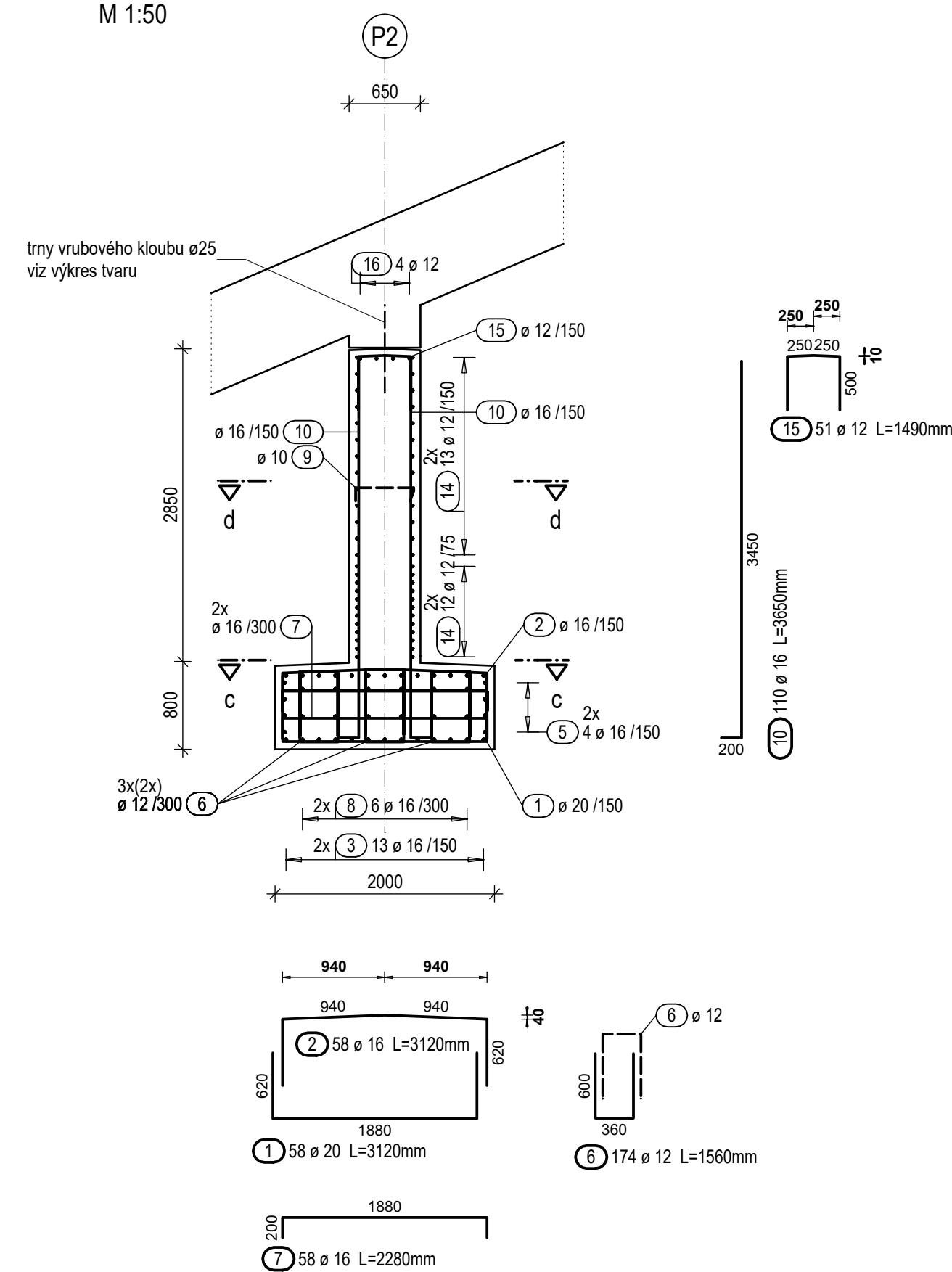

M 1:50

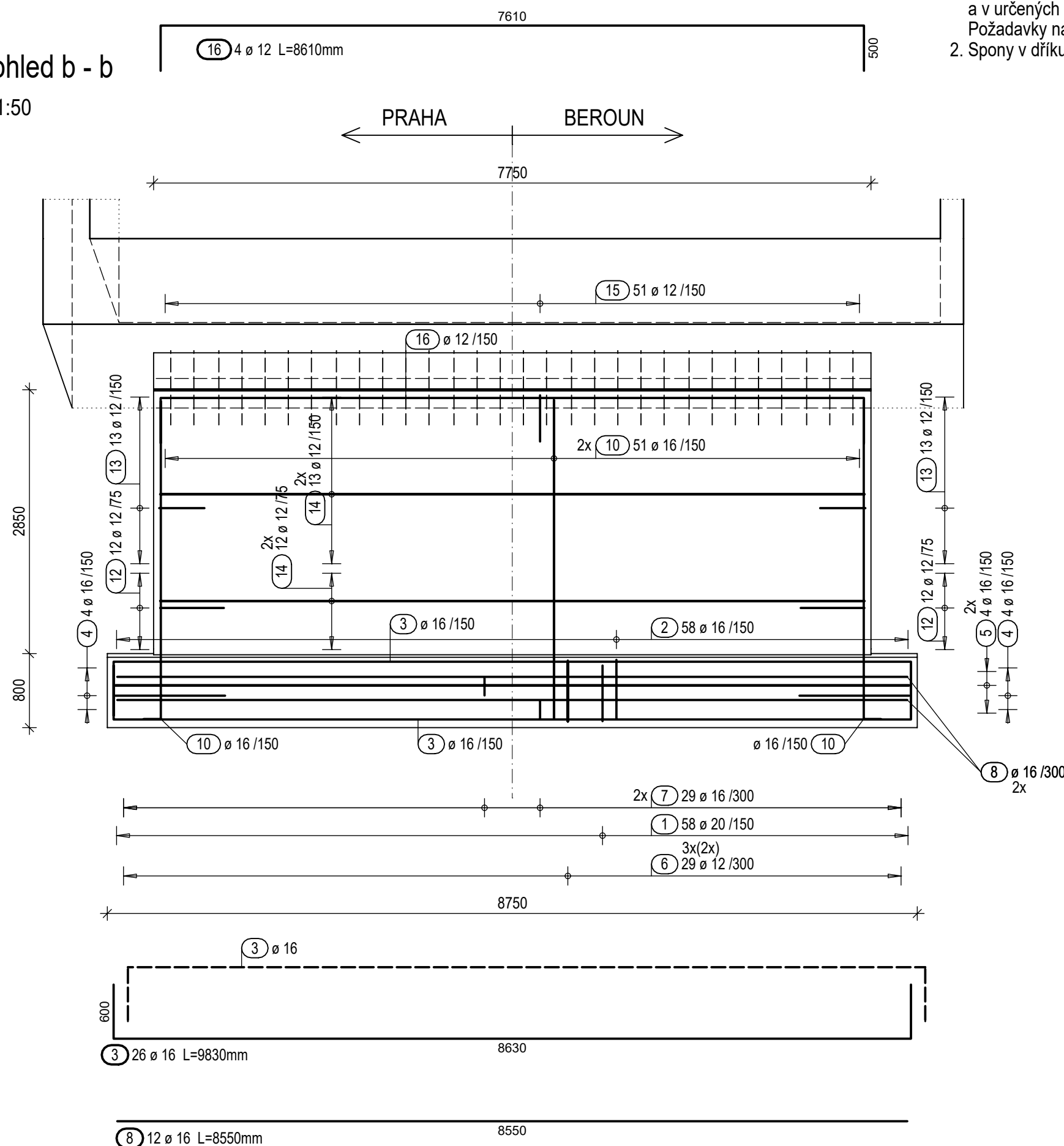

1. Pro zajištění ochrany proti bludným proudům bude veškerá výztuž provedena a v určených místech vyvedena na povrch.
Požadavky na způsob provedení a vyvedení výztuže viz část B.7 – Ochrana stavby před účinky bludných proudů.
2. Spony v důlku pilíře jsou vázány pouze ke svislé výztuži.

Krytí výztuže betonem v mm (c min / c nom)			
Stavební část	základ	dřík	
horní (h.)	50 / 60	45 / 55	
spodní (s.)	50 / 60		
boční (b.)	50 / 60	45 / 55	
Beton	C 30/37 XA1, XF1	C 35/45 XF2, XD1	
Ocel	B 500B		

M 1:50

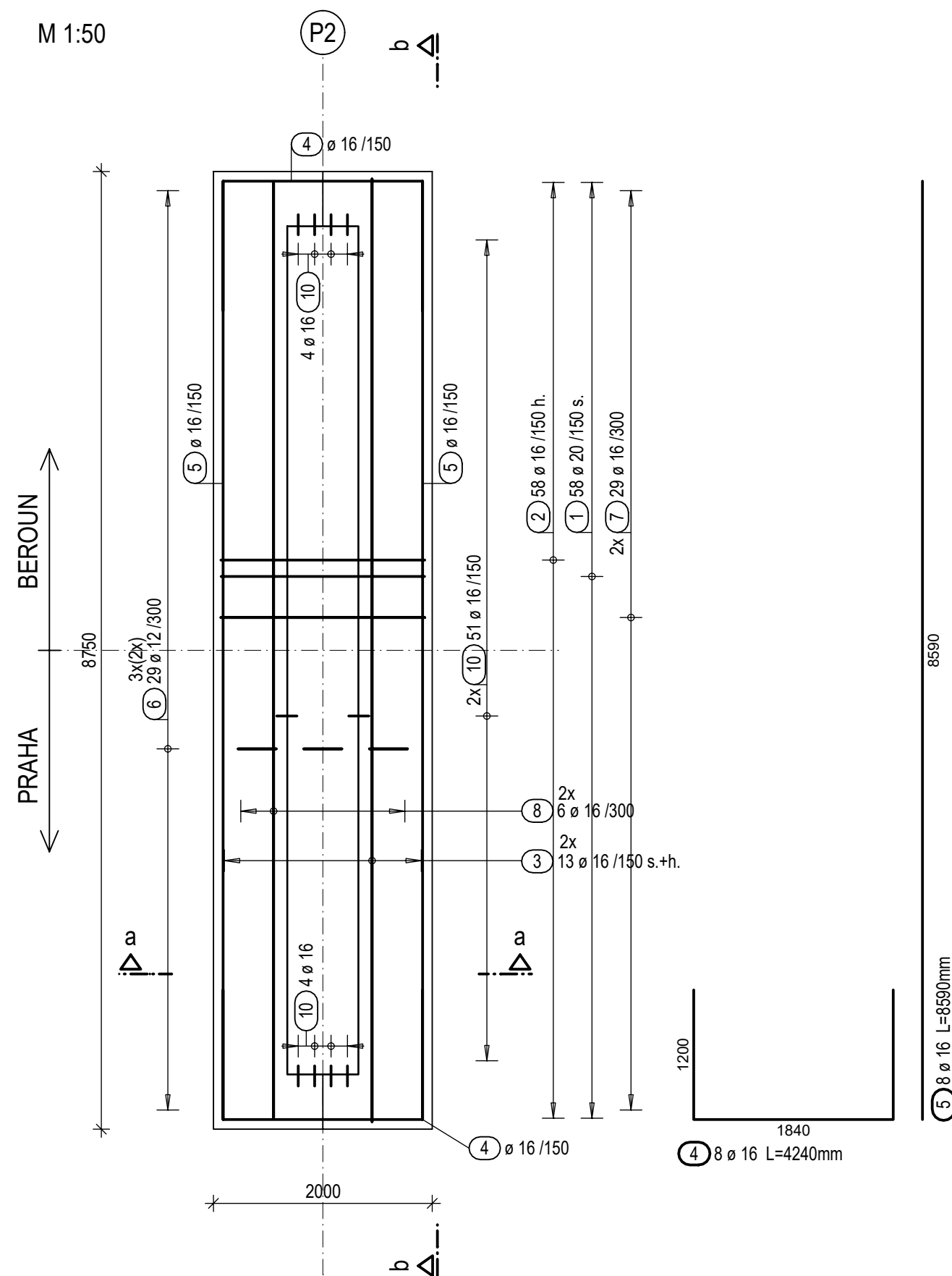

M 1:50

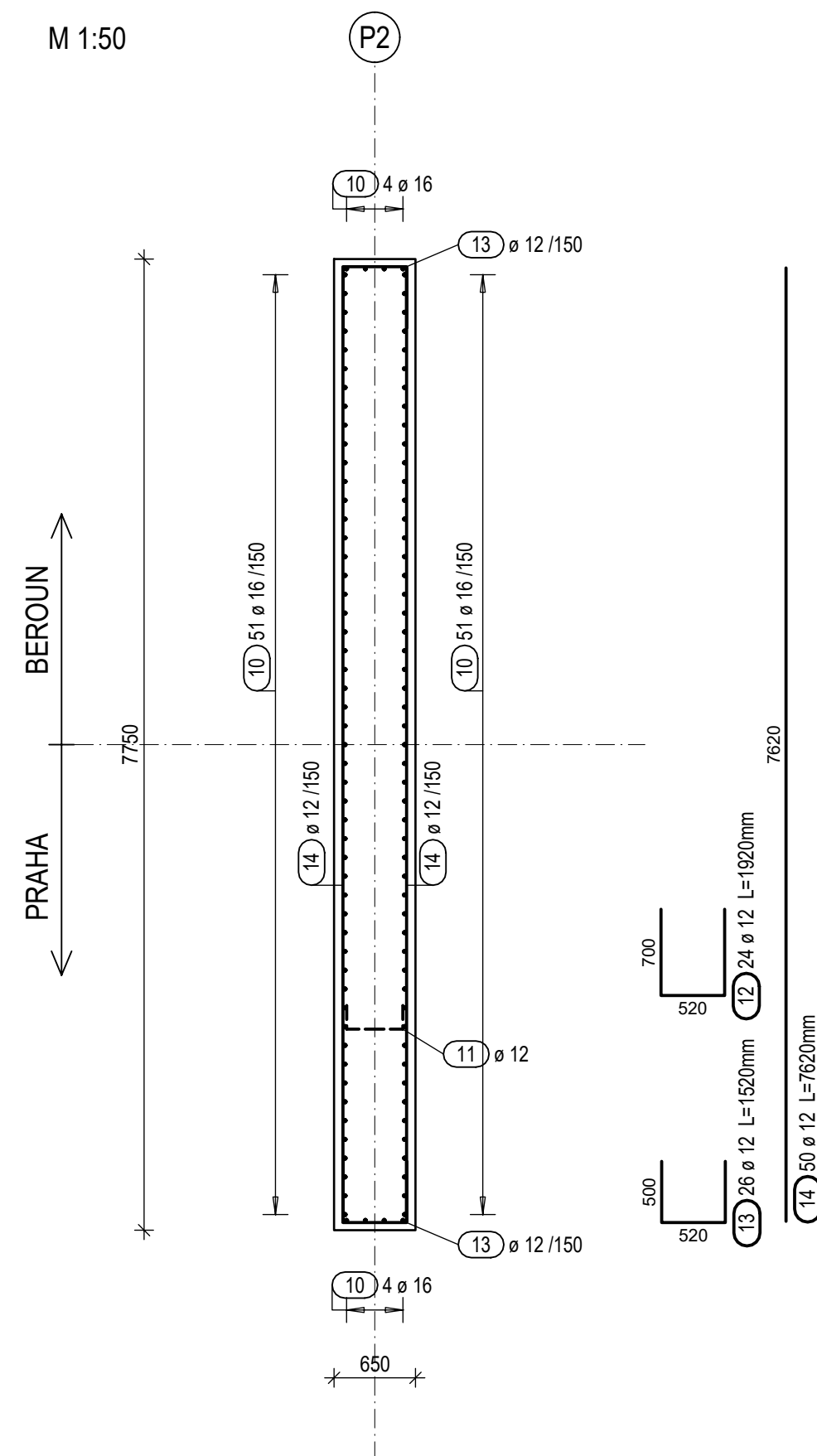



 9 242ø 10 L=800mm
 stěna d=650mm



200
460
11 22ø 12 L=860mm
stěna d=650mm

Pol.	Ks	Ø	Jednotl. délka	Čelková délka	Hmotnost
		[mm]	[m]	[m]	[kg]
1	58	20	3.12	180.96	446.97
2	58	16	3.12	180.96	285.92
3	26	16	9.83	255.58	403.82
4	8	16	4.24	33.92	53.59
5	8	16	8.59	68.72	108.58
6	174	12	1.56	271.44	241.04
7	58	16	2.28	132.24	208.94
8	12	16	8.55	102.60	162.11
9	242	10	0.80	193.60	119.45
10	110	16	3.65	401.50	634.37
11	22	12	0.86	18.92	16.80
12	24	12	1.92	46.08	40.92
13	26	12	1.52	39.52	35.09
14	50	12	7.62	381.00	338.33
15	51	12	1.49	75.99	67.48
16	4	12	8.61	34.44	30.58

Celková hmotnost [kg] : 3193.99

Podpis:			Datum:
Revize:	Datum:	Popis:	Kontroloval:
000	3.12.2021	Definitivní odevzdání dokumentace PDPS	Ing. Pavel Kormanák

Stavebník / investor:	Správa železnic, státní organizace	
Adresa:	Dlážděná 1003/7, 110 00 Praha 1	
Zástupce investora:	Stavební správa západ	
Adresa:	Sokolovská 278/1955, 190 00 Praha 9	

Zhotovitel dila:	SUDOP PRAHA a.s.	
Adresa:	Olešanská 1a, 130 00 Praha 3	
Kontakt:	T: +420 267 094 111 E: praha@sudop.cz	
Zhotovitel části / objektu:	SUDOP PRAHA a.s.	
Adresa:	Olešanská 1a, 130 00 Praha 3	
Kontakt:	T: +420 267 094 111 E: praha@sudop.cz	
Hlavní projektant (HIP):	Ing. Tomáš Martinek	<div>Specialista:</div> <div>Ing. Jakub Göringer, Ph.D.</div>

Název stavby / akce:		VÝSTAVBA LÁVKY V ŽST. PRAHA - SMÍCHOV										Označení (S-kód):		S631700316																							
Název části:		Mosty, propustky a zdi										Zakázka:		20-303.209																							
Název objektu:		SO 30-22-01 Lávka pro pěší										Označení části:		D.2.1.4																							
Název přílohy:		Spodní stavba										Číslo objektu / komplexu:		SO 30-22-01																							
Název dílčí části přílohy:		Výkres výztuže pilíře C1										Číslo přílohy:		2 . 232																							
Odpovědný projektant:		Ing. Jakub Göttinger, Ph.D.				Zpracovatel přílohy:				Měřítko: 1:50		Formát:		8xA4		Stupeň dokumentace:		PDP S																			
Kraj:		Karlovarský území:				Kaučik				Podpis:		Průběh		Fina		Revize:		2 2 3 2																			
Hl. město Praha		Smíchov				NÚOJ				vytvořená část		Smluvní datum zpracování:		12/2021																							
S 6 3 1 7 0 0 3 1 6		S		P		D		P		S		D		2		1		4				S		0		3		0		2		2		0		1	